

OTSU GRUMET MAP  
BREAD & SWEETS

# 大津グルメマップ

## パン&スイーツ編

**大津** エリア JR大津駅  
京阪びわ湖浜大津駅

**膳所** エリア JR膳所駅  
京阪膳所駅

パン購入額 全国1位

菓子類購入額 全国3位

大津商工会議所

**JR大津駅**  
周辺エリア

**京阪電車**  
びわ湖浜大津駅  
周辺エリア

(H) 宿泊施設

**1 大津 大忠堂** 和菓子

昭和7年創業。昔ながらの素朴な御菓子を作り続けています。厳選した原材料を使用し、地域ならではの特性を活かした商品づくりに努めています。

所 観音寺8-17  
営 9:00~18:00  
休 日曜日・祝日  
P 有  
☎ 077-522-3204

HOME PAGE QR CODE

**2 大津 三井寺力餅本家** 和菓子

風味豊かな青大豆の特製きな粉をたっぷりまぶした力餅。伝統を守り続ける変わらぬ味で愛され続けて154年。1Fには庭を眺めながら出来たての力餅をお召し上がりいただけるスペースがございます。

所 浜大津2-1-30  
営 7:00~19:00  
休 無休 P 無  
☎ 077-524-8319  
イトイン・カフェ

HOME PAGE QR CODE

**3 大津 茶葉 山川** 和菓子

自家栽培の高島大納言小豆と、比良の湧水を使用し、「餅小豆」と季節の上生菓子を販売しております。店内にてかき氷(夏季)や特製善哉(冬季)など季節の甘味をお召し上がりいただけます。

所 長等2-10-5  
営 10:00~18:00  
(イトイン10:30~17:00 L.O.)  
休 月~水曜日、第一・第三日曜日  
P 無 ☎ 077-527-0088  
イトイン・カフェ

HOME PAGE QR CODE

**4 大津 叶匠壽庵 長等総本店** 和菓子

和菓子店「叶匠壽庵」創業の地である長等総本店。歴史を感じられる店内には、代表銘菓「あも」や季節の和菓子が並びます。お土産等にも、ご来店お待ちしております。

所 長等2-4-2  
営 9:00~17:00  
休 水曜日  
P 有 ☎ 077-525-8111

HOME PAGE QR CODE

**5 大津 パンとカフェと町屋 gunnii** パン

体に優しく美味しいパンを届けたいという想いから、生地は無添加で、フリングソースもできるだけお店で丁寧に作っています。イトインも可能ですので焼き立てをぜひ店内で!

所 長等1-3-9  
営 8:30~18:00(日・祝のみ16:00まで)  
休 月曜日・火曜日 P 無  
☎ 050-8884-9102  
イトイン・カフェ

HOME PAGE QR CODE

**6 大津 佐知's Pocket** 洋菓子

「身体にやさしく美味しいものを」無添加思考で全ての商品一つづつから作りしております。当店イチオシのキャラメルシフォンケーキはバターキャラメルで焼き上げた、ふわふわモチモチの生地に、生クリーム・ほろ苦いキャラメルを掛けて仕上げた大人のケーキです。

所 小間町7-24 営 10:00~17:30  
休 不定休 P 有  
☎ 077-522-0639  
イトイン・カフェ

HOME PAGE QR CODE

**7 大津 光風堂菓舗** 和菓子

明治35年創業。季節の和菓子と大津銘菓を販売しています。冬から春先までは人気のいちご大福やカリカリりんどう饅頭が大人気(夏季販売休み)です。御祝の赤飯、お餅の注文も承ります。

所 中央1-4-19  
営 9:30~18:00  
休 日曜日、祝日不定休  
P 無 ☎ 077-522-2343

WEB SITE QR CODE

**8 大津 大津菓子調進所 鶴里堂** 和菓子

弊舗の菓子は四季の移ろいを表現した上生菓子を中心に、相伝本煉の比叡杉羊羹や「三井の晩鐘」に因んだ大津干菓「御井」など、ご当地ならではの和菓子をご用意しております。

所 京町1-2-18  
営 9:00~17:00  
休 日曜日  
P 無 ☎ 077-523-2662

HOME PAGE QR CODE

**9 大津 パティスリー リュミエール** 洋菓子

1人で営業する小さなお菓子屋です。ムース系のケーキを中心にしたラインナップで甘さ控えめで丁寧に綺麗にをモットーにお作りしています。お気軽にお越しください。

所 京町2-3-14  
営 11:00~19:00  
(完売時は閉店する場合あり)  
休 火曜日・水曜日・その他不定休  
P 無 ☎ 077-510-7005

HOME PAGE QR CODE

**10 大津 菓子や サザナミ** 洋菓子

月に約10日営業している焼き菓子カフェ。イトインではプリンやタルト、シフォンケーキなど5種類程度が並びます。テイクアウトにはフィナンシェやビスケット、焼きタルトなど10種類以上の焼き菓子を用意しています。

所 御幸町1-56  
営 11:30~17:00  
休 不定休 P 無  
イトイン・カフェ

HOME PAGE QR CODE

★営業時間等が変更になっていることもありますので最新情報は電話やウェブサイトでご確認ください。

QRコードは(株)デンソーウェーブの登録商標です

**11 大津 TROIS RANGEE トロワランジェ** **パン**

じっくり時間をかけて発酵させたこだわりの生地から作り出すパンは約100種類以上。ハードパン系や見た目にも美味しそうな惣菜パン、食感が楽しめるデニッシュなど多数取り揃えております。

所 梅林1-3-4  
 営 7:30~19:00(土日営業の場合8:00~18:00)  
 休 土曜日、日曜日、祝日(土日はたまに営業有り)  
 〒 無  
 電 077-523-3745



**12 大津 小麦の奴隷 大津店** **パン**

ホリエモン発案!カレーパングランプリで3年連続金賞を受賞したクルトンいっぱいインパクト抜群のザックザクカレーパンが名物!店頭には他にもたくさんの種類のパンが並んでいます。

所 中央2-4-11  
 営 8:00~16:00  
 休 水曜日  
 〒 有  
 電 077-526-7652



**13 大津 THE SMILE CHOCOLATE** **洋菓子**

「大切な人の顔を見ると、こっちは笑顔になる。美味しい物を食べると思わず笑みがこぼれる。そんな笑顔が当たり前になるチョコレートって素敵」をコンセプトに展開するチョコレートブランドです。

所 浜町9-25  
 営 11:00~19:00  
 休 水曜日  
 〒 無  
 電 077-599-4852

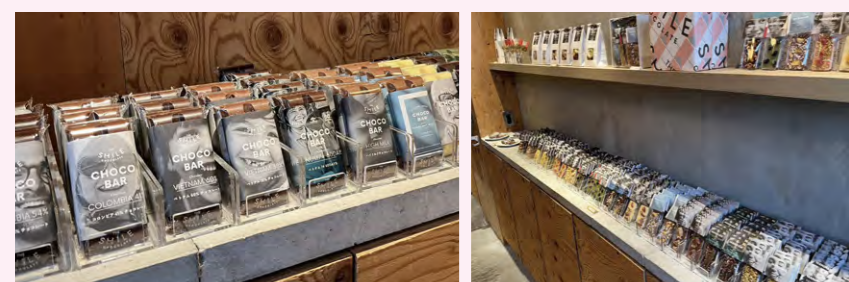
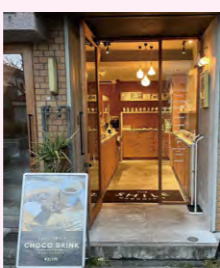

**14 大津 Macaron & Chocolat FUSE -フェーズ-** **洋菓子**

素材の鮮度がもたらす味と香り、食感を大切に手作りマカロンとショコラの専門店。地元の素材、全国の素材の良さを最大限に引き出せる方法を追求し続け、お客様にお届けします。自分たちができるSDGsにも拘り、人と食材の融合、琵琶湖への想いと共に歩んでおります。

所 島の関12-11  
 営 11:00~18:00  
 休 日~水曜日  
 〒 無



**15 大津 パティスリー ラボッシュ** **洋菓子**

季節感を大切に、旬の素材を使ったホテルメイドのケーキをお手頃な価格で。手土産にもちょうど良い焼き菓子も豊富に揃っています。日常のさまざまなシーンで当店のお菓子を選んでいただけるとうれしいです。

所 松本1-1-1 第5林ビル  
 営 10:00~18:00  
 休 火曜日(水曜不定休)  
 〒 有  
 電 077-548-8624



**16 大津 井筒ハツ橋本舗 追分店** **和菓子**

当店は京の都と近江を分かつ東海道逢坂山・追分に位置し、そこで生まれた「東海道名物 走り餅」、京都名物の「ハッ橋」や、あん入り生ハッ橋「夕子」などを販売しております。

所 横水1-3-3  
 営 9:00~17:00  
 休 無休  
 〒 有  
 電 075-502-2121



**19 膳所 KAMOGAWABAKERY 膳所駅前店** **パン**

膳所駅からすぐ、国産小麦を使ったもちもちなベーグルと植物由来原料のみで作ったクリーミーな食パンが自慢です。イートインスペースもございますので、ぜひご利用ください。

所 馬場2-10-23  
 営 平日10:00~18:00/土日祝10:00~17:00  
 休 無休  
 〒 無  
 電 077-572-7735



**20 膳所 西洋軒 コープゼゼ店** **パン**

創業大正12年の西洋軒の支店で、坂本のご当地パン「石積パン」を中心に約90種類の美味しい焼きたてパンが並び店頭はとも華やかで選ぶ楽しさがあります。新作パンもございますので、ぜひ起こしください。

所 竜が丘1-1  
 営 9:30~16:00  
 休 正月三が日のみ  
 〒 有  
 電 077-527-4585



**TOPIC**  
 総務省家計調査によると大津市の「パン」の購入額は1年間で39,992円(2022年額)にのぼり、全国1位となりました。また、「菓子類」購入額は98,482円(2020年~2022年平均)にのぼり全国3位です。

**17 膳所 よりみちばん** **パン**

野菜ソムリエの資格を持つ店主が旬の野菜を使い、一つひとつ丁寧に心を込めてパンを作っております。焼きたてのパンをぜひご賞味ください。

所 馬場2-1-8  
 営 8:00~17:30(パンが無くなり次第終了)  
 休 日曜日(臨時休業有り)  
 〒 有  
 電 077-572-6029



**18 膳所 バレット 膳所店** **洋菓子**

滋賀に5店舗あるバレット1号店。安心安全の100年素材を使用したケーキを提供しています。定番の商品や季節限定の商品など数多く揃えております。

所 馬場2-1-8  
 営 9:00~19:00  
 休 水曜日  
 〒 有  
 電 077-522-1561



**21 膳所 松田常盤堂** **和菓子**

1902年創業の和菓子店。創業当時から製造・販売している苺大福をはじめ、季節の和菓子や定番のお菓子を常時15~18種類ほど店頭に並べておりますので、ぜひお召し上がりください。

所 本丸町5-56  
 営 9:30~20:00  
 休 日曜日  
 〒 有  
 電 077-524-2083



**22 膳所 御菓子司 亀屋廣房 & 和かふえ** **和菓子**

東海道沿いの膳所で昭和16年より和菓子店をしております。数年前より店内で和かふえも開設。オーガニックの飲み物とお菓子(生菓子、干菓子、銘菓)を召し上がれます。

所 本丸町3-7  
 営 10:00~15:00  
 (ご予約の場合変更可/最終17:00迄)  
 休 日曜日・祝祭日  
 〒 有 077-522-3927

