

大津グルメマップ

OTSU GRUMET MAP
JR大津駅
 周辺エリア
京阪電車石場駅
 周辺エリア

ディナー編

大津商工会議所



営業時間

	9	10	11	12	13	14	15	16	17	18	19	20	21	22	23	24
1 Osteria Bar COSI COSI																金土は翌1:00
2 御幸家																土祝は21:00まで
3 らーめん みふく																土祝は21:00まで
4 DINING STUDIO コルク																
5 カフェ 白いピアノ																
6 もず																
7 酒仙 ひむか																金土祝前は23:30まで
8 居酒屋 下田屋																金土祝前は23:30まで
9 利やん																L.O
10 そば處 やま喜																L.O
11 butcherbar 十八 TOPPATI																±17:00~24:00 / 日祝15:00~23:00
12 鉄板焼 もぐら																
13 もてなし家 とっとり																
14 串揚げ三昧 honobono																
15 酒仙 わたる																
16 御肴 かわせみ																
17 OKAKI ビエラ大津店																
18 THE CALENDAR																
19 Nico ~beer & meat~																平日のみ
20 ラーメン モリン																
21 野菜スタンド 匂むすび																
22 石窯 Rossa Shioriya																
23 鳥楽 大津駅前店																平日のみ / 土日祝は22:00まで
24 ブラッスリー 久仁(クジ)																
25 居酒屋 喜捨亭																
26 うなぎ 串焼 たけ																
27 ビストロ こっからん HORII																
28 肉とワイン Jinen																金土日のみ / 月火金土日のみ
29 お>杉																最終入店19:30
30 文福																予約優先
31 松本食堂																L.O
32 佳山																L.O
33 達坂山 かねよ																
34 Hashing DINER																金土は20:30まで(団体予約のみ)
35 レストラン アンチョビ																土日祝のみ
36 東海道街道商い六代 からっ風																土は21:00まで

1 Osteria bar COSI COSI
 JR大津駅徒歩5分のカジュアルイタリア料理のお店です。カウンター13席、テーブル4卓。お一人様から団体様までご利用ください。
 御幸町5-27 シブヤビル1F
 月曜日・月1回日曜日
 日【昼】11:30~13:30(火~金)
 【夜】18:00~23:00(火~木・日)(金・土・翌1:00)
 6,000~8,000円
 ☎077-572-6056

2 御幸家
 JR大津駅から徒歩約3分。古民家を改装した雰囲気のある店内は、テーブルもカウンターも掘りごたつタイプで、居心地も良い居酒屋です。
 御幸町4-29
 不定期休
 日【夜】17:00~23:00
 4,000円
 ☎077-522-1083

3 らーめん みふく
 JR大津駅より徒歩3分、駅前商店街にあるラーメン店です。QR決済対応の券売機を導入しております！
 御幸町4-30 田中市コボ1F
 日曜日
 日【昼】11:30~13:45
 【夜】18:30~21:30(土曜日・祝日~21:00)
 1,000円

4 DINING STUDIO コルク
 木の温もりのある店内に洗練された空間。イタリア料理を中心に多国籍料理を提供いたします。
 御幸町4-30
 休 木曜日
 日【昼】11:00~14:30【夜】18:00~22:00
 4,000~5,000円
 ☎080-2407-3641

5 カフェ 白いピアノ
 オススメは日替わりランチ800円。白いグランドピアノを使用した音楽会や発表会も可能です。2階には個室カラオケルームもあります。
 末広町4-2
 休 土曜日・日曜日・祝日
 日【昼】9:30~15:50
 800円 ※ランチorカフェ
 ☎077-548-8883

6 もず
 地元の人々に愛されるアットホームなお店を目指しています。具沢山でふわりなお好み焼きが絶品です。
 末広町4-1
 休 日曜日・月曜日・祝日
 日【昼】11:30~14:00【夜】17:00~22:00
 2,000~3,000円
 ☎077-527-8238

7 酒仙 ひむか
 厳選食材の料理とともに、調酒師が厳選した全国の地酒と本格焼酎が楽しめる店。座敷、小部屋、テーブル席、カウンター席があります。
 末広町3-3
 休 日曜日・祝日
 日【夜】17:00~23:00【L.O】22:30
 4,000~5,000円
 ☎077-526-4353

8 居酒屋 下田屋
 季節の一品から定番メニューまで、幅広くコースナブルにご用意しております。カウンター席もござります。お一人様でもお気軽にお越しください。
 末広町2-9
 休 日曜日・祝日
 日【月~木】17:30~23:00【L.O】22:30
 【金・土・祝前日】17:30~23:30【L.O】23:00
 4,000円
 ☎077-523-1029

9 利やん
 JR大津駅より徒歩3分の立地。家庭的な雰囲気です。焼酎をボトルキープされた方は、写真付きのボトルカードをお作りしております。
 末広町2-3 大澄ビル1F
 休 日曜日
 日【夜】17:30~24:00
 3,000~4,000円
 ☎077-525-2712

10 そば處 やま喜
 JR大津駅開業当時から営業させて頂いております。お子さまからおじいちゃんおばあちゃんまで、世代をこえて喜んでいただけます。頑張っています。
 末広町2-3
 休 日曜日・祝日
 日【昼】11:00~15:00【夜】17:00~21:00 L.O
 2,000~3,000円
 ☎077-522-2849

11 butcherbar 十八 TOPPATI
 JR大津駅徒歩1分！ワインとお肉を存分に楽しんでください！
 末広町2-25
 休 日曜日
 日【火~金】18:00~24:00
 【土】17:00~24:00【日・祝】15:00~23:00
 5,000円
 ☎077-522-2299

12 鉄板焼 もぐら
 大津駅前のごじんまりとした鉄板焼屋です。九条ねぎのネギ焼きや名物まんば焼きは京都下町の味!!。もてなし家とっくりの姉妹店です。
 春日町2-25
 休 月曜日
 日【夜】18:00~24:00
 3,000円
 ☎077-510-0888

★営業時間等が変更になっていることもありますので最新情報は電話やウェブサイトでご確認ください。☎はディナー時の平均予算(目安)です。★未成年者の飲酒は、法律で禁止されています。(喫煙可)マークのついた喫煙可店舗は未成年者の入店ができない場合がございます。QRコードは(株)デンソーウェアの登録商標です。



13 もてなし家 とっとり
手間ひまかけた自慢の創作料理や、滋賀の地元食材を使った郷土料理など、多彩なメニューを取り揃えています。

☎ 春日町2-1-104
☎ 不定休
☎ 17:00-23:00
☎ 4,000~5,000円

☎ 077-522-1147

HOME PAGE



14 串揚げ三昧 honobono
一手間二手間かけて作りあげた創作串揚げコースをお楽しみください。地産地消を心がけ滋賀県産食材を多数使用しております。

☎ 末広町8-16
☎ 月曜日
☎ 17:30-22:00
☎ 7,000円

☎ 077-522-9401

HOME PAGE



15 酒仙 わたる
滋賀県の食材を使った近江豚、近江牛、野菜など、毎日の仕入れでメニューが変わります。詳しくは、電話でお問い合わせください。

☎ 末広町8-13
☎ 日曜日
☎ 16:00-23:00
☎ 4,000円

☎ 077-522-4554

WEB SITE (喫煙可)



16 御肴 かわせみ
どこか懐かしい雰囲気の内。大小様々な宴会プランにご利用いただける木のぬくもりを感じられる個室をご用意しております。

☎ 末広町2-23 マンブビル1F
☎ 火曜日-12/31/1/1
☎ 16:00-23:00【フードL.O 22:00】
☎ 4,000円

☎ 077-522-2811

HOME PAGE



17 OKAKI ビエラ大津店
創業170余年になる自社牧場直営レストラン。こだわりの近江牛をぜひご賞味ください。

☎ 春日町1-3
☎ 不定休
☎ 【昼】11:00-15:00【L.O 14:30】
☎ 【夜】17:00-21:00【L.O 20:30】
☎ 2,000~4,000円

☎ 077-510-1839

HOME PAGE



18 THE CALENDAR
ランチメニューは全てドリンクバー付き! デイナーは上質な空間でリーズナブルに食事をお楽しみいただけます。

☎ 春日町1-3 ビエラ大津
☎ 年中無休
☎ 11:00-23:00
☎ 3,000~4,000円

☎ 077-526-9090

HOME PAGE



19 Nico ~beer & meat~
二晩煮込んだ絶品! トロトロスヘアアリ! クラフトビール&各国ビール(全16種)

☎ 梅林1-3-25 大津駅前第一森田ビル2F
☎ 日曜日・祝日
☎ 【昼】11:30-13:15(平日のみ)
☎ 【夜】17:00-23:30
☎ 3,500円

☎ 077-509-7966

WEB SITE (喫煙可)



20 ラーメン モリン
JR大津駅から徒歩3分。あっさり系のラーメンをメインでやっています。写真は人気の醤油ラーメン(800円)。

☎ 梅林1-3-25
☎ 火曜日
☎ 【昼】11:30-14:30 【夜】18:00-21:00
☎ 1,000円

HOME PAGE

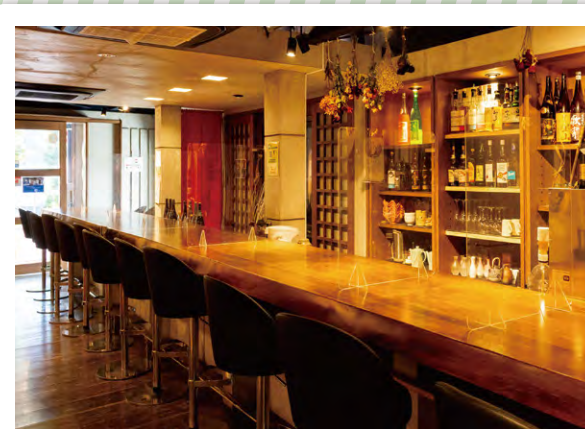

21 野菜スタンド 旬むすび
隠れ家風な半地下にある大きな1枚板カウンターが目をお店です。半個室のテーブル席もございます。

☎ 梅林1-3-4 京都屋大津駅前ビル 地下
☎ 日曜日・祝日
☎ 【昼】11:00-14:00 【夜】17:00-24:00
☎ 3,000~3,500円

☎ 077-572-8665

HOME PAGE

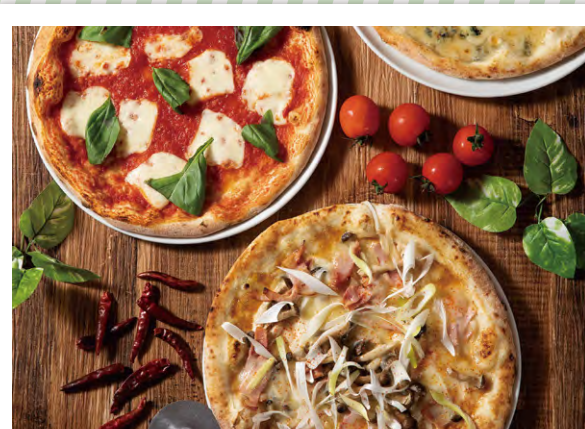

22 石窯 Rossa Shioriya
乙女心をくすぐる優しい味付けの食事が楽しめるカジュアルイタリアンカフェ&バル。お酒落で開放的な空間です。

☎ 梅林1-3-4 京都屋大津駅前ビル 2F
☎ 月曜日
☎ 【昼】11:30-15:00 【夜】17:00-21:00
☎ 3,000円

☎ 077-525-1221

HOME PAGE



23 鳥楽 大津駅前店
平日のランチメニューは、700円(税込)〜でボリュームたっぷりです。ディナーは、焼き鳥を中心に居酒屋メニューが豊富です。

☎ 梅林1-3-13 リンカーンビル1F
☎ 不定休
☎ 【昼】11:30-14:00(月~金)
☎ 【夜】17:00-23:00(土日祝 ~22:00)
☎ 3,500円

☎ 077-510-0127

HOME PAGE (喫煙可)

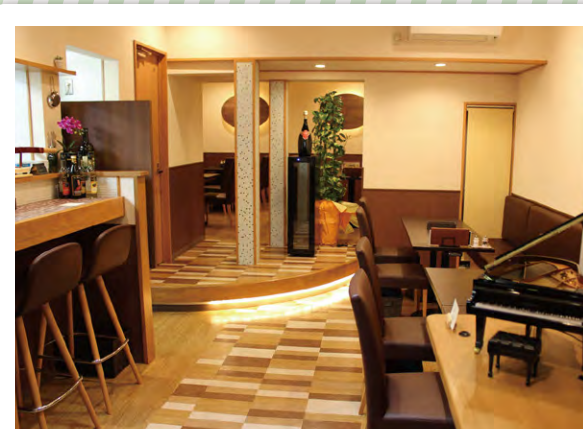

24 プラッスリー 久仁(クジン)
フレンチ、イタリアンなどジャンルを問わず、落ち着いた雰囲気の中でゆっくり食事ができる隠れ家的な欧風レストランです。

☎ 梅林1-2-25
☎ 日曜日・祝日
☎ 【昼】11:30-13:00 【夜】18:00-22:00
☎ 4,000~6,000円

☎ 077-572-7253

HOME PAGE



25 居酒屋 喜烙亭
びわ湖、モロコ、鮎ずし、湖魚の小魚甘煮、近江牛、地鶏、地酒など、湖国・滋賀の特産品を提供しております。

☎ 梅林1-2-24
☎ 土曜日・日曜日・祝日
☎ 【昼】11:30-14:00 【夜】17:00-22:30
☎ 3,000~4,000円

☎ 077-521-6424

HOME PAGE



26 うなぎ 串焼 たけ
焼きたてうなぎが楽しめる店です。夜は焼鳥もご紹介します。ぜひ一度ご賞味ください。

☎ 梅林1-2-23
☎ 日曜日・祝日
☎ 【昼】11:00-14:00 【夜】17:00-21:00
☎ 3,000~4,000円

☎ 077-522-8885

HOME PAGE



27 ビストロ こっからん HORII
お箸で食べるフレンチを握りこたつのお底で。フルコースのお料理は、お好きなものをお選びいただけます。

☎ 梅林1-2-21
☎ 日曜日・月曜日・祝日
☎ 【昼】17:30-22:00
☎ 4,800円~

☎ 077-522-5766

WEB SITE



28 肉とワイン Jinen
大津駅から徒歩3分なのに隠れ家すぎる噂のレストラン。近江牛や熟成肉の炭火焼とスパイスカレー、そしてワインをお楽しみください。

☎ 梅林1-2-20
☎ 【昼】月~木曜日 【夜】水曜日・木曜日
☎ 【昼】11:30-14:00【L.O 13:30】
☎ 【夜】17:00-22:00
☎ 10,000円

☎ 077-526-7884

HOME PAGE

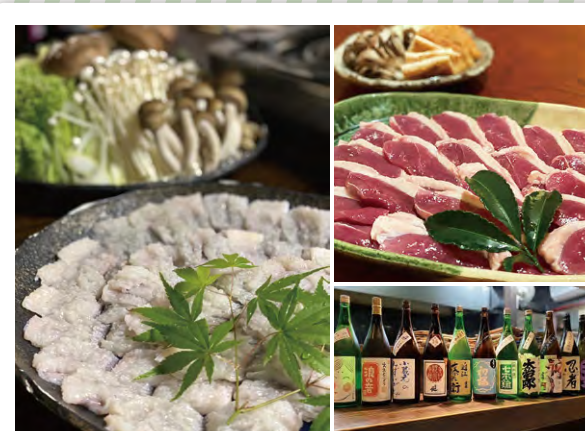

29 お>杉
うなぎしゃぶの店。活うなぎにじっくりと火を通すと...うなぎの概念が変わる食べ方を是非お試しください。

☎ 中央3-4-30
☎ 日曜日・祝日不定休
☎ 17:00-23:00【最終入店19:30】
☎ 8,000~10,000円 ※コース料理のみ

☎ 077-526-3824

HOME PAGE



30 文福
お客様の好みに合わせた新鮮な旬のお料理と落ち着いた雰囲気の完全個室のお座敷で「おもてなし」いたします。

☎ 梅林1-14-4
☎ 不定休(予約優先)
☎ 【昼】11:30-14:00 【夜】17:30-22:30
☎ 5,000円~

☎ 077-522-3983

HOME PAGE



31 松本食堂
お昼はランチ、夜はちよい飲み居酒屋です。女性だけでも入りやすい優しい雰囲気営業しておりますのでどなたもお気軽にどうぞ。

☎ 松本1-3-5
☎ 日曜日
☎ 【昼】11:30-13:30L.O 【夜】18:00-21:00L.O
☎ 2,000~3,000円

☎ 077-572-7359

HOME PAGE



32 佳山
古民家を改装した雰囲気ある落ち着いた店で、浜田の有名割烹店で修業を積んだ店主の地のものを生かした本格日本料理が味わえます。

☎ 逢坂1-14-8
☎ 水曜日・木曜日(昼)
☎ 【昼】11:30-15:00【L.O 12:30】
☎ 【夜】18:00-20:00L.O
☎ 9,000~13,000円

☎ 077-576-8458

HOME PAGE



33 逢坂山 かねよ
創業明治五年以来、音羽山より庭園に引いた清流で国産鱒の身をひきしめ、変わらぬ伝統の味を守り続けております。

☎ 大谷町23-15
☎ 【本店】木曜日 / 【れすとらん】火曜日
☎ 共に不定休あり
☎ 11:00-20:30【L.O 20:00】
☎ 3,500円

☎ 077-524-2222

HOME PAGE



34 Hashing DINER
琵琶湖の絶景に包まれながら、ローストビーフやハンバーグなど、こだわりの肉料理をお楽しみください!

☎ 打出浜15-2
☎ 月曜日
☎ 11:00-17:30(金・土 11:00-20:30)
☎ ※夜は団体予約のみ
☎ 1,500円 ※ランチ

☎ 077-524-5223

WEB SITE



35 レストラン アンチョビ
「シンプルでおいしい」をテーマに、コスパが高く豊富なメニューでのイタリアンを提供しています。目の前に琵琶湖が広がるロケーションも魅力です。

☎ 打出浜15-3
☎ 水曜日
☎ 【昼】11:30-15:00【L.O 14:30】
☎ 【夜】※土日祝のみ17:30-21:00【L.O 20:30】
☎ 2,000円

☎ 077-522-1811

WEB SITE



36 東海道街道商い六代からっ風
琵琶湖八丁の湖魚料理や鮎ずし、雑炊、赤こんにゃくなどの郷土料理も好評で、滋賀県産食材を使った手作り料理と地酒が楽しめる店です。

☎ 打出浜6-5
☎ 日曜日・祝日
☎ 17:30-22:00(土 ~21:00)
☎ 4,500円

☎ 077-522-4068

HOME PAGE